

ZÁMĚR OBCE

Obec Tasovice prodá následující pozemky v k.ú.Tasovice okr.Blansko

Parcelní číslo

588/3	38m2	ostatní plocha
586/3	6m2	ostatní plocha
588/15	105m2	ostatní plocha
588/2	33m2	ostatní plocha
588/14	18m2	jiná plocha
539/2	10m2	jiná plocha
588/13	51m2	jiná plocha
565/2	7m2	jiná plocha
259/2	4m2	jiná plocha
588/12	15m2	jiná plocha
588/10	45m2	jiná plocha
588/11	37m2	jiná plocha
588/19	10m2	ostatní komunikace
588/18	32m2	ostatní komunikace
588/16	178m2	ostatní komunikace
588/17	17m2	ostatní komunikace
554/4	51m2	ostatní komunikace
554/3	14m2	ostatní komunikace
554/5	56m2	ostatní komunikace
599	3m2	zastavěná plocha
588/22	110m2	ostatní komunikace
550/2	1m2	zahrada
588/20	14m2	ostatní komunikace
550/1	18m2	zahrada
588/21	5m2	ostatní komunikace

VYOBRAZENÍ PARCEL JSOU NA PŘILOŽENÉ KATASTRÁLNÍ MAPĚ

17.9.2022 : 6.9. 2022

Pavel Fadrný starosta obce



OBEC TASOVICE
578 71 Tasovice 41
IČO: 00337310, Tel.: 516 400 020

VÝKAZ DOSAVADNÍHO A NOVÉHO STAVU ÚDAJŮ KATASTRU NEMOVITOSTÍ														
Dosavadní stav				Nový stav										
Označení pozemku parc. číslem	Výměra parcely		Druh pozemku Způsob využití	Označení pozemku parc. číslem	Výměra parcely		Druh pozemku Způsob využití	Typ stavby Způsob využití	Zpús. určení výměr	Porovnání se stavem evidence právních vztahů				
	ha	m ²			ha	m ²				Díl přechází z pozemku označeného v katastru nemovitostí	dřívější poz. evidenci	Číslo listu vlastnictví	Výměra dílu	
											ha	m ²		
st.39/2	6	71	zast. pl.	st.39/2	6	68	zast. pl.	č.p. 17 rod.dům	0	st.39/2	146	6	68	
st.42	2	38	zast. pl.	st.42	2	27	zast. pl.	č.p. 26 rod.dům	0	st.39/2	146		3	
524/2	1	64	zahrada	524/2	1	31	zahrada		0	st.42	140	2	27	
550/1		21	zahrada	524/4		33	zahrada		0	st.42	140		11	
552/1	42	11	zahrada	550/1		18	zahrada		0	524/2	17	1	31	
552/3		36	ostat. pl. jiná plocha	550/2		1	zahrada		0	524/2	17		33	
554/2	5	84	ostat. pl. ostat.komunikace	550/3		2	zahrada		0	550/1	10001		18	
588/1	77	77	ostat. pl. ostat.komunikace	550/5	41	46	zahrada		0	550/1	10001		1	
				552/1		65	zahrada		0	550/1	10001		2	
				552/3		33	ostat. pl. jiná plocha		0	552/1	146	41	46	
				552/6		3	ostat. pl. ostat.komunikace		0	552/1	146		65	
				554/2	4	63	ostat. pl. ostat.komunikace		0	552/3	10001		33	
				554/3		14	ostat. pl. ostat.komunikace		0	552/3	10001		3	
				554/4		51	ostat. pl. ostat.komunikace		0	554/2	10001	4	63	
				554/5		56	ostat. pl. ostat.komunikace		0	554/2	10001		14	
				588/1	74	11	ostat. pl. ostat.komunikace		0	554/2	10001		51	
				588/16	1	78	ostat. pl. ostat.komunikace		0	554/2	10001		56	
				588/17		17	ostat. pl. ostat.komunikace		0	588/1	10001	74	11	
				588/18		32	ostat. pl. ostat.komunikace		0	588/1	10001	1	78	
				588/19		10	ostat. pl. ostat.komunikace		0	588/1	10001		17	
				588/20		14	ostat. pl. ostat.komunikace		0	588/1	10001		32	
				588/21		5	ostat. pl. ostat.komunikace		0	588/1	10001		10	
				588/22	1	10	ostat. pl. ostat.komunikace		0	588/1	10001		14	
	1	37	02		1	37	02		0	588/1	10001	1	10	

Návrh geometrického plánu

GEOMETRICKÝ PLÁN pro rozdělení pozemků	Geometrický plán ověřil úředně oprávněný zeměměřický inženýr:		Stejnopis ověřil úředně oprávněný zeměměřický inženýr:		
	Jméno, příjmení: Ing. Jaroslav Švec		Jméno, příjmení:		
	Číslo položky seznamu úředně oprávněných zeměměřických inženýrů: 345/1995		Číslo položky seznamu úředně oprávněných zeměměřických inženýrů:		
	Dne: _____ Číslo: _____		Dne: _____ Číslo: _____		
Náležitosti a přesnosti odpovídá právním předpisům.		Tento stejnopis odpovídá geometrickému plánu v elektronické podobě uloženému v dokumentaci katastrálního úřadu.			
Vyholovitel: ADITIS Rokytova 2667/20 615 00 Brno IČO: 26290821 www.aditis.cz		Katastrální úřad souhlasí s očíslováním parcel.		Ověření stejnopisu geometrického plánu v listinné podobě.	
Číslo plánu: 163-3198/2021					
Okres: Blansko					
Obec: Tasovice					
Kat. území: Tasovice					
Mapový list: Bystřice nad Pernštejn. 2-3/12					
Dosavadním vlastníkům pozemků byla poskytnuta možnost seznámit se v terénu s průběhem navrhovaných nových hranic, které byly označeny předepsaným způsobem:					

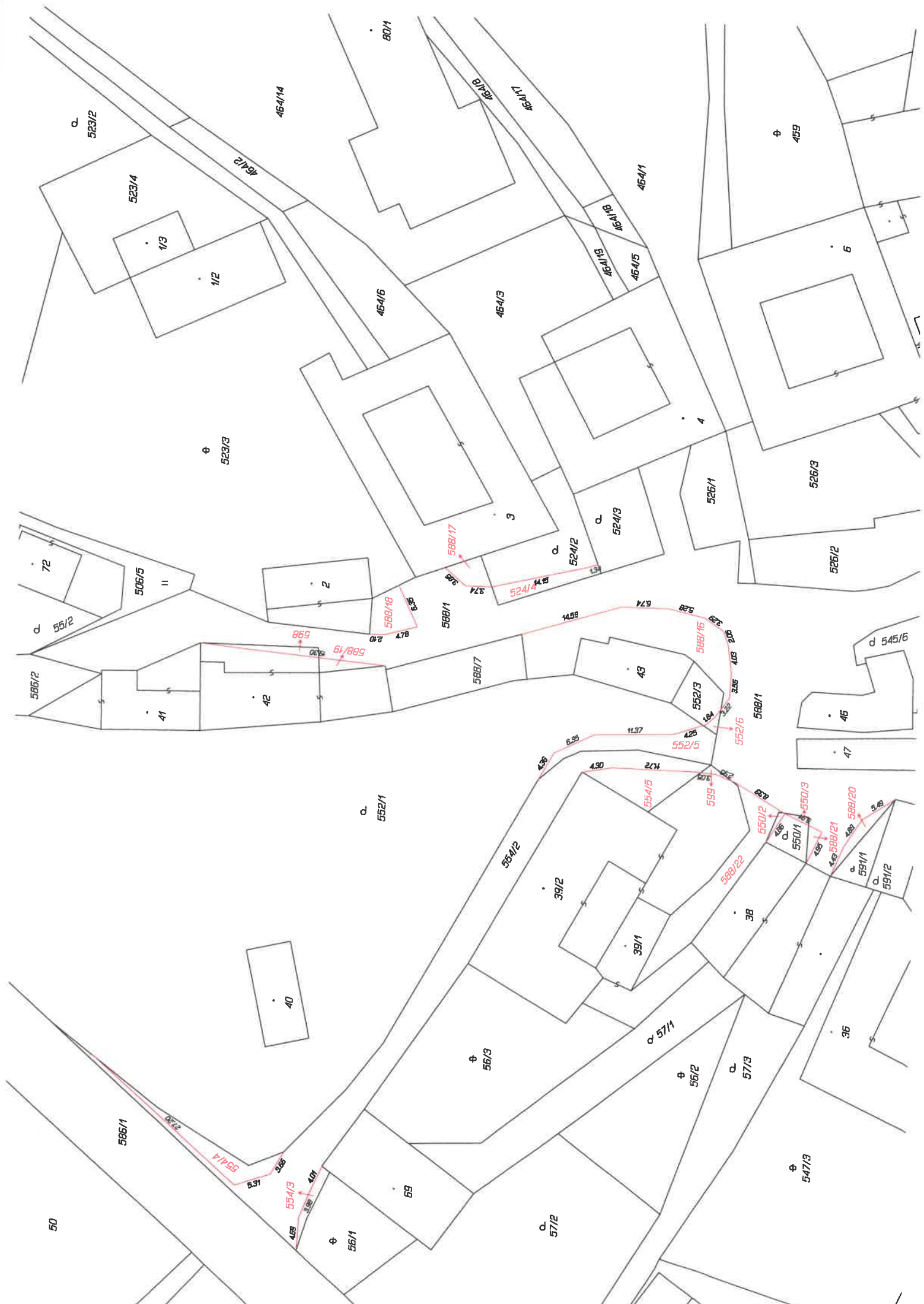

50

523/2

523/4

1/3

1/2

523/3

464/14

80/1

464/17

464/18

464/19

464/5

464/6

464/3

464/1

459

6

4

526/3

526/2

72

508/5

11

55/2

2

588/11

524/2

524/3

526/1

545/6

588/2

41

42

588/7

43

552/3

588/1

45

47

552/1

554/2

39/2

39/1

552/5

552/6

550/3

588/21

588/20

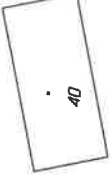

40

56/3

57/1

56/2

57/3

36

547/3

588/1

554/4

554/3

56/1

69

57/2

591/1

591/2

VÝKAZ DOSAVADNÍHO A NOVÉHO STAVU ÚDAJŮ KATASTRU NEMOVITOSTÍ															
Dosavadní stav				Nový stav											
Označení pozemku parc. číslem	Výměra parcely		Druh pozemku Způsob využití	Označení pozemku parc. číslem	Výměra parcely		Druh pozemku Způsob využití	Typ stavby Způsob využití	Zpús. určení výměr	Porovnání se stavem evidence právních vztahů					
	ha	m ²			ha	m ²				Díl přechází z pozemku označeného v katastru nemovitostí	dřívější poz. evidenci	Číslo listu vlastnictví	Výměra dílu ha m ²		Označení dílu
586/1	1	14,77	ostat. pl. silnice	586/1	1	14,71	ostat. pl. silnice		0	586/1		94	1	14,71	
				586/3		6									
	1	14,77			1	14,77									

Návrh geometrického plánu

GEOMETRICKÝ PLÁN pro rozdělení pozemku	Geometrický plán ověřil úředně oprávněný zeměměřický inženýr: Jméno, příjmení: Ing. Jaroslav Švec Číslo položky seznamu úředně oprávněných zeměměřických inženýrů: 345/1995 Dne: _____ Číslo: _____ Náležitosti a přesnosti odpovídá právním předpisům.	Stejnopis ověřil úředně oprávněný zeměměřický inženýr: Jméno, příjmení: _____ Číslo položky seznamu úředně oprávněných zeměměřických inženýrů: _____ Dne: _____ Číslo: _____ Tento stejnopis odpovídá geometrickému plánu v elektronické podobě uloženému v dokumentaci katastrálního úřadu.
	Vyhotovitel: ADITIS Rokytova 2667/20 615 00 Brno IČO: 26290821 www.aditis.cz Číslo plánu: 161-3198/2021 Okres: Blansko Obec: Tasovice Kat. území: Tasovice Mapový list: Bystřice nad Pernštejn. 2-3/12 Dosavadním vlastníkům pozemků byla poskytnuta možnost seznámit se v terénu s průběhem navrhovaných nových hranic, které byly označeny předepsaným způsobem.	Katastrální úřad souhlasí s očišlováním parcel.



⊕
547/3

•
120

⊕
136/1

•
36

⊕
547/2

588/3

188

→ 586/3

492

586/1

•
33

588/1

•
121

559

588/4

⊕
198

•
25

596

⊕
541/3

•
76

⊕
201/3

•
27

⊕
201/2

•
31

561

562/1

•
22

⊕
222/2

⊕
541/6

